

Ansicht Teil 1; Standort "A"
Abwicklung der Stützwand
Maße teilweise gerundet oder gemittelt

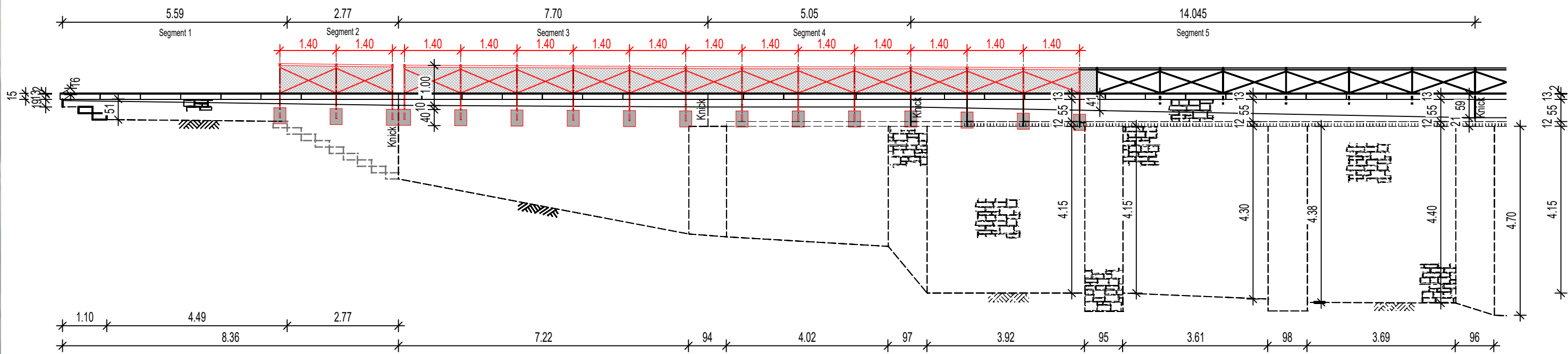

Abwicklung der Stützwand
Maße teilweise gerundet oder gemittelt
Vor Ausführung ist dem AG
ein Aufmaß vorzulegen

Ansicht "Standort B" - M.: 1:100

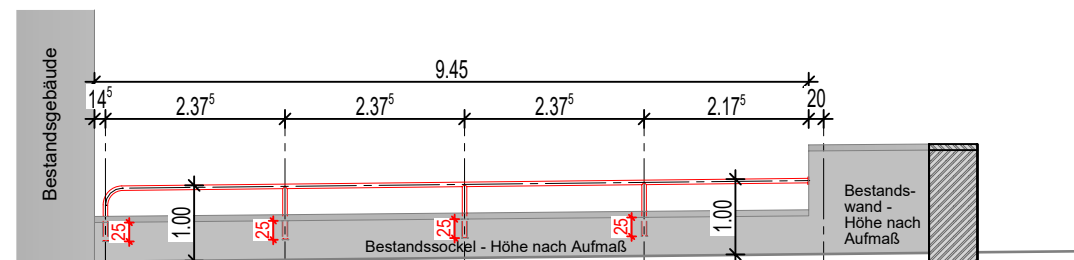

Ansicht Teil 3; Standort "C"
Abwicklung der Stützwand
Maße teilweise gerundet oder gemittelt

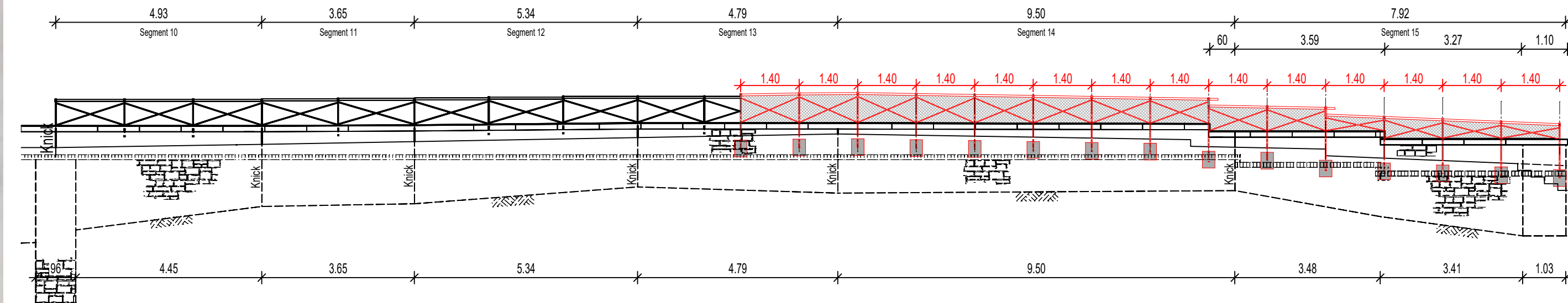

Abwicklung der Stützwand
Maße teilweise gerundet oder gemittelt
Vor Ausführung ist dem AG
ein Aufmaß vorzulegen

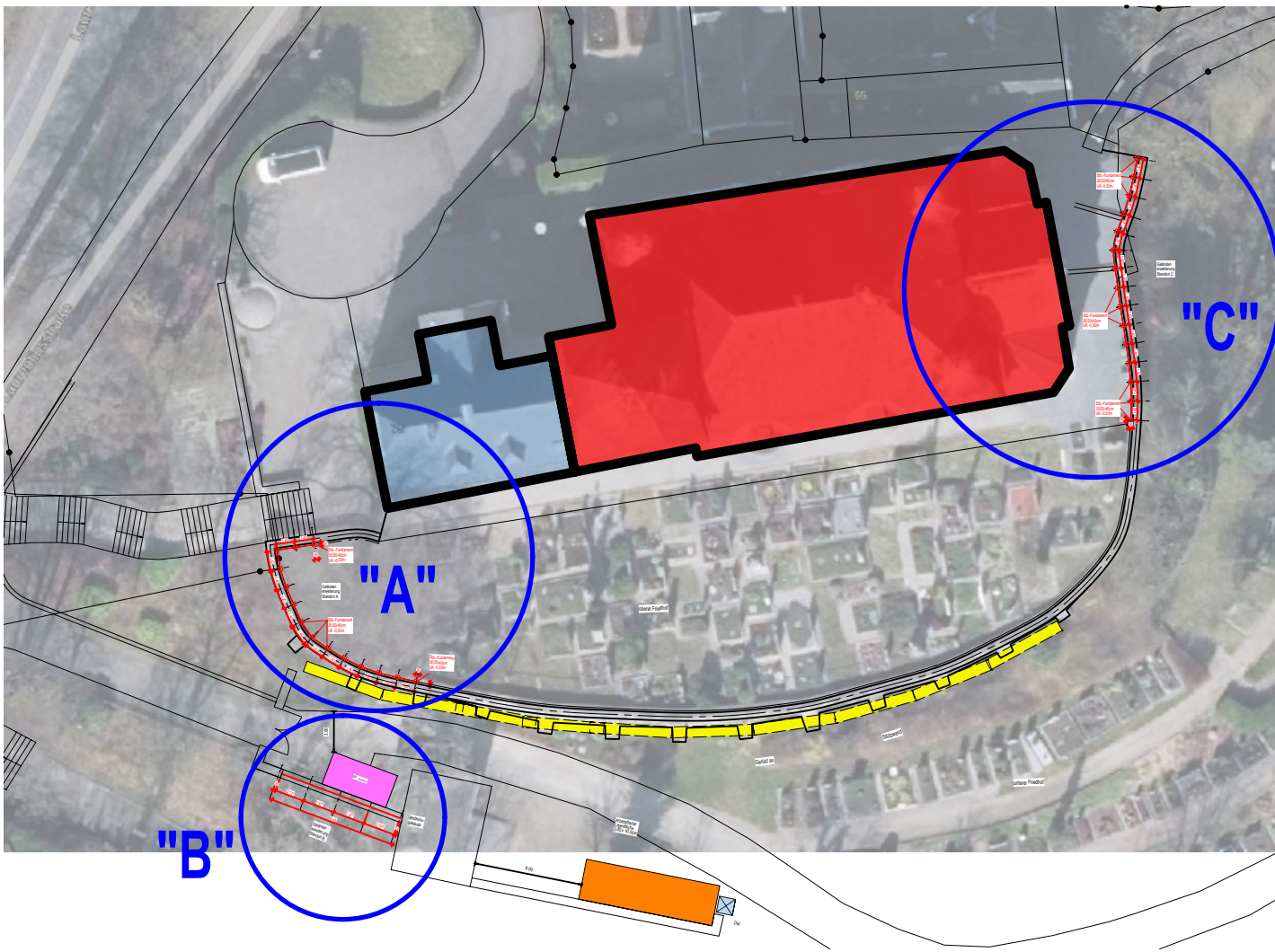

Schnitt Geländer "Standort A+C" - M. 1:25

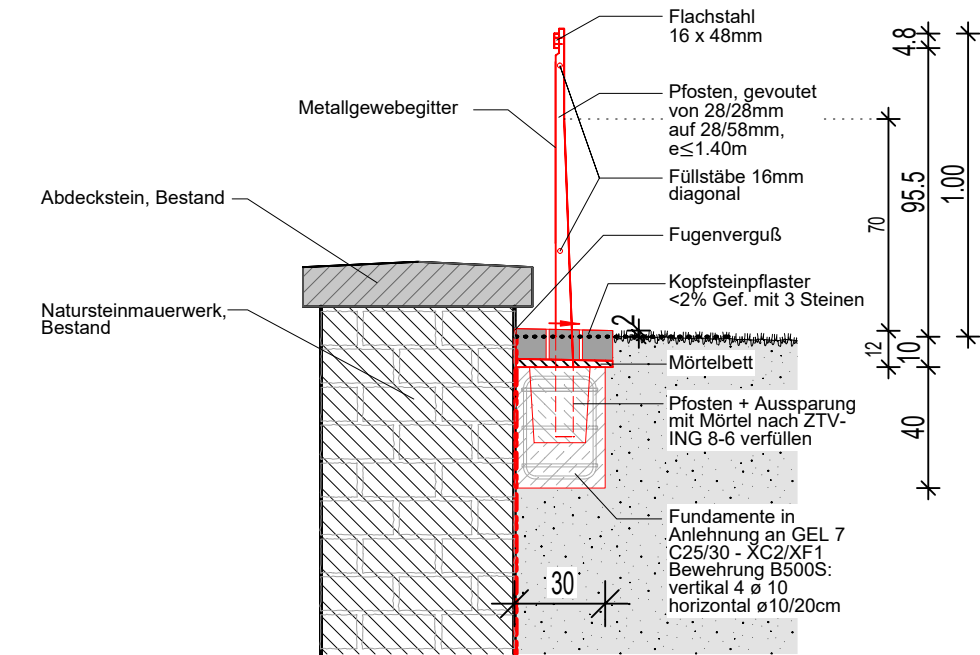

Schnitt Geländer "Standort B" - M. 1:25

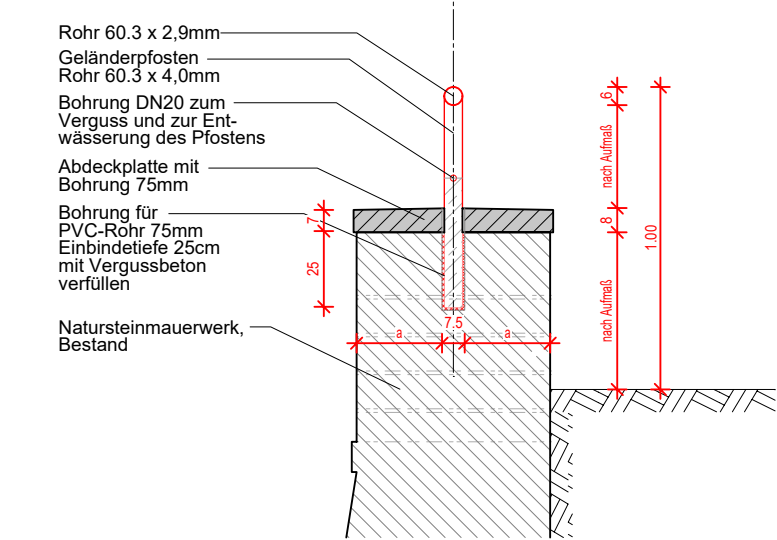

Alle Maße sind in der Örtlichkeit zu kontrollieren

Für die Richtigkeit der Ausführungsunterlagen verantwortlich:			
Aufsteller: Sommerhäuser + Roseler Ingenieure GmbH Drieschweg 40, 53604 Bad Honnef Tel.: 02224 / 9249-0 Fax.: 02224 / 9249-49 E-Mail: info@srp-ingenieure.de	Bauausführung:	Koordinator:	
Ort, Datum, Unterschrift		Ort, Datum, Unterschrift	
Geändert		Datum	Gez.
a	Geänderschnitte A+C und B nach Statik vom 24.04.2026 geändert	24.04.2026	Rasfeld
b			
c			
d			
aachener stadtbetrieb		Unterlage: 1	
Straße: Friedhof St. Laurentius		Blatt-Nr. 02	
Bauvorhaben: Sanierung Stützwand S156-G H		Projekt-Nr.	
Gemarkung: Aachen-Laurensberg		Datum	
Bauwerk/Baumaßnahme		Zeichen	
Stützwand Friedhof St. Laurentius		Bearb.	
Plandarstellung: Geländerausführung neu, Grundriss, Ansicht, Schnitt		Gez.	
Aufgestellt:		Geprüft:	
Im Auftrag		Im Auftrag	
Gesehen:		Genehmigt:	
Im Auftrag		Im Auftrag	
Gesehen:			
Im Auftrag			
Maßstab: 1:100 1:25		BW-Nr.: S156-G H	